

目次

転任のご挨拶 1～2

能登半島地震の災害派遣に携わって 3～4

マイナンバーカードの保険証利用のご案内 … 5～6

外来医師担当表 7

発行：独立行政法人 国立病院機構 甲府病院 広報委員会

発行責任者：萩野 哲男

住所：〒400-8533 山梨県甲府市天神町11-35

電話：055-253-6131

ファックス：055-251-5597

ホームページ：<https://kofu.hosp.go.jp/>

Eメール：227-nhokofu@mail.hosp.go.jp



南精進ヶ滝



独立行政法人
国立病院機構

甲府病院

の理念

National Hospital Organization Kofu National Hospital

理念

私たちは、良質な医療の提供を通じて、患者さんの健康を支え、地域社会に貢献します

基本方針

●丁寧な説明に努めます ●自己研鑽に励みます ●職員同士協力し合います

私たち職員は、理念を実現するため最善を尽くします
病院は、職員の働きやすい環境を積極的に提供します

転任の

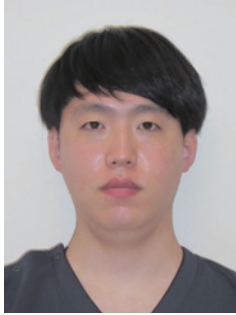

整形外科医師
天野 滉大
(あまの こうた)

令和6年4月1日付で蕪崎市立病院より赴任いたしました天野滉大と申します。山梨大学を卒業後、現在は整形外科医として日々研鑽を積んでいます。出身は山梨県で物心ついた時からずっと甲府で生活を送ってきたため、地元甲府の医療に貢献できること大変光栄に存じます。甲府病院の一員として上級医の先生方はもちろんのこと、スタッフの皆様とも協力し合い、1人でも多くの患者様を笑顔にするため診療に努めて参ります。至らぬ点も多くご迷惑をお掛けしますが、ご指導ご鞭撻のほどよろしくお願い致します。



整形外科医師
萩野 哲広
(はぎの てつひろ)

令和6年4月1日付で山梨県立中央病院より赴任いたしました萩野哲広と申します。弘前大学を卒業後、初期研修医を経て整形外科医として日々研鑽を積ませていただいております。スタッフの皆様のおかげでとても働きやすく、充実した日々を送っています。

甲府病院の一員として山梨県の医療に貢献し、一人でも多くの患者様を笑顔にできたら幸いです。至らぬ点も多くご迷惑をお掛けしますが、ご指導ご鞭撻のほどよろしくお願い致します。



整形外科医師
白須 敬士
(しらす けいじ)

令和6年4月1日付で山梨大学附属病院より赴任いたしました白須敬士と申します。山梨大学を卒業後、初期研修医を経て整形外科医として日々診療にあたらせていただいております。スタッフの皆様はとても優しく、素敵な職場だと日々実感しております。

甲府病院の一員として地域医療に貢献していきたいと思っております。1人でも多くの患者様の生活を支えていけたらと思っております。至らぬ点も多くご迷惑をお掛けしますが、ご指導ご鞭撻のほどよろしくお願い致します。



小児科医師
村澤 玲奈
(むらさわ れいな)

4月から小児科に赴任いたしました、村澤玲奈と申します。山梨大学出身で医師6年目です。普段は小児科病棟、一般外来の担当として、感染症や川崎病などのお子様の診察や、健診・予防接種などをさせていただいております。微力ながら地域の皆様やお子様たちの健康に役立てるよう、精一杯取り組んでまいります。ご迷惑をおかけすることもあるかと思いますが、どうぞよろしくお願い致します。

ご挨拶



副看護部長

星野 由夫子

(ほしの ゆふこ)

4月1日付けで国立療養所栗生楽泉園より異動で参りました星野由夫子と申します。

甲府病院には15年前に看護師長として勤務をしていました。松本—甲府間を電車通勤し、帰宅時は発車時刻に間に合うよう朝日通りを走っていたことが少し前のようです。

当時小学生だった娘にも子供が生まれ、時の早さに驚いています。これからは甲府病院の一員として地域の皆様に安心・安全で温かい医療・看護が提供できるように努力してまいります。

どうぞよろしくお願いいたします。



看護師長

溝口 麻里

(みぞぐち まり)

4月1日付で、東京医療センターより赴任いたしました溝口麻里と申します。前院の3年間は整形外科病棟、それ以前は村山医療センターで脊髄損傷患者の看護に従事しておりました。今回、重症心身障害病棟は初めての配属ですが、看護師としての観察や知識、技術、何よりも倫理的視点が求められる場であり、管理者として日々勉強をさせていただいております。今後も、ご指導ご鞭撻のほど、よろしくお願いいたします。



看護師長

平井 隆行

(ひらい たかゆき)

4月から、西埼玉中央病院より昇任で赴任いたしました平井隆行と申します。以前は手術室や外科・整形外科の混合病棟で看護の経験がありますが、3病棟のように整形外科を専門とする病棟勤務は初めての経験なので、整形外科の専門的な治療や看護を吸収していきたいと思っております。実家が丹沢山系にあるので、毎日富士山を見て育ちました。甲府にきて2か月になります。富士山の大きさに、感動しています。今は日々悪戦苦闘していますが、一日も早く病院の一員として行動できるように頑張りますのでよろしくお願いいたします。

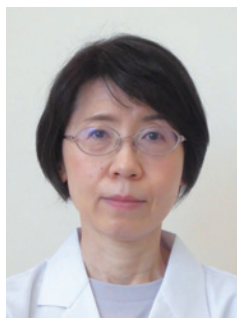

栄養管理室長

鷺尾 貴江

(わしお たかえ)

令和6年4月1日付で国際医療研究センター病院から昇任で参りました。自宅は千葉県のため、間近に山々が見える環境をととても新鮮に感じています。異動して間もないですが、部署内スタッフをはじめ皆様に暖かく迎え入れていただき、職場環境にも慣れつつあります。栄養管理は近年重要視されておりますので、チームの一員として患者さんの治療に貢献できるよう努めて参りたいと思っております。どうぞよろしくお願いいたします。

能登半島地震の

2病棟看護師 村井さん

私は、いつか災害派遣に参加して被災者や被災地のために役に立ちたいという思いを胸に秘めていました。派遣当日はやっと復旧した七尾駅から施設までタクシーで移動しましたが、その道のりは自衛隊が突貫工事で作った、アスファルトの山が20か所以上もあるボロボロの迂回路でした。施設の職員は皆が被災者で、避難所から出勤している人も多い一方で、出勤できない職員もいると聞きました。しかし、職員の皆さんは、困難の中でも明るく前を向いて力強く歩き出していました。被災地へ応援に駆け付け支援する人や自衛隊、そして被災者の誰もが奪われた日常を取り戻したいという思いがひしひしと感じられました。人の



力とはこういうものなのだと思います。私にとっては必死に応援した1週間だったけれど、必ず石川県能登半島は復興するに違いないという人々の思いを強く感じました。



3病棟看護師 小林さん

今回、石川県金沢市内の療養型病院に災害派遣看護師として1週間程度行ってきました。療養型病院のため、活動内容としては痰の吸引や経管栄養の管理、入浴の介助等の療養の世話にあたる部分が大半を占めていました。

金沢市は能登半島から直線距離でも100km弱離れるため、能登半島地震による影響は目に見えて感じることはありませんでした。しかし、入院患者さんの中には能登半島が被災し、復興がなかなか進まないことで地元に戻れない生活をしている方々が多くいました。特に認知機能が低下した高齢者の方も多く、被災による環境の変化も影響し全身状態が良くない方が多いという印象を受けました。また、能登半島からの交通手段が確保されておらず、ご家族が患者さんの面会までに時間を要するなどの課題もありました。患者さんのご家族も被災による心理的ダメージを受けていたり病院で働くスタッフの方々自身も被災されており、多くの人に支援が必要な状況でした。

今回の派遣活動を経て改めて看護の対象の幅広さを感じるきっかけとなりました。



災害派遣に携わって

3 病棟看護師 塩釜さん



4月15日から4月18日の4日間、金沢市にある林病院に派遣ナースとしていきました。活動内容としては痰の吸引や口腔ケア、褥瘡処置の介助、経管栄養、排泄介助などの実践です。スタッフは人数が少ない中でも声掛けをしながら協力しあい、看護業務を行っていました。また、震災に遭われ、家族が避難所で生活しているというお話も聞きました。そういう状況でも、笑顔で患者さん達と向き合うスタッフや、懸命に治療を受ける患者さんの姿に励まされ、自分自身、もっと頑張ろうと思うことができました。とてもいい経験をさせて頂きました。

3 病棟看護師 富山さん



4月22日から26日まで、金沢市内の病院へ派遣に行きました。勤務した病棟の患者さんは、震災が激しかった能登や輪島で、自宅や施設で生活されていました。

震災でライフラインが止まった事で低体温症になり、救急搬送が遅れてしまった患者さんを受け入れていました。看護師やケアワーカーが協力し合いながら、体位を整えたり、オムツ交換や清潔介助を実践していました。人工呼吸器患者や四肢の拘縮が強い患者さんや酸素療法が必要な患者さんも多く、ポータブル酸素器など必要な医療機器の不足も目立ちました。

職員の皆様は優しく協力的で働きやすい環境でした。市内の美味しいお店をあちこち教えてもらい夜は美味しい食事を堪能し、派遣中でもひと時、安らぐ時間も持つことができました。

外来看護師 山本さん



3月16日から約1週間、石川県金沢市内のいしかわ総合スポーツセンターに設立された1.5次避難所の介護派遣に行きました。

この施設はアリーナが2つあり、その内の1つが要支援から要介護2程度までの方（ほぼ70代以上の高齢者）の避難所でした。日常生活（主に身体の清潔や排泄に関すること）に軽度の介護を必要とする方々が多く、自宅や療養施設に帰るまでの間、暮らしている場所でした。しかし、3か月たっても自宅や療養施設にも戻れず、家族とも離ればなれという状況は、見ているだけでも辛いものがありました。物資は余るほど足りていましたが、リハビリや娯楽など、精神的なサポートはまだ不足しているように感じました。



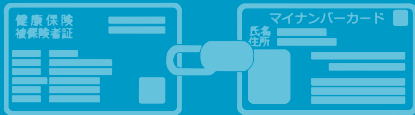

マイナンバーカードの



当院でも受診の受付の際に、保険証に代わりマイナンバーカードで保険情報を確認できるようになりました。

マイナンバーカードで保険確認することにより、高額療養費のお手続きが不要になる、確定申告の医療費控除が簡単になるなど患者さんにとっても便利になります。また、将来的には患者さんの処方歴などを診療の場で役立てられるよう、システムづくりを行っています。

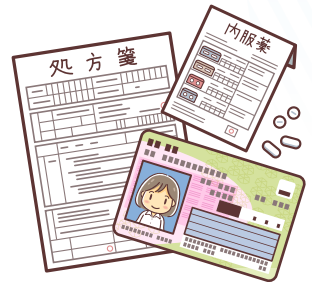

慣れれば1分！ マイナ受付

保険確認の手続きは窓口のカードリーダーで簡単に行えますので、ぜひお試しください。



- ① 窓口のカードリーダーにマイナカードを置く
- ② 顔認証 もしくは 暗証番号入力で本人確認を行う
- ③ 特定検診情報、薬剤情報の同意確認ボタンを押す
- ④ カードを取り出す



以上！

保険証利用のご案内

意外と簡単！ 利用申込み

最初のご利用の際に保険証利用のお申込みが必要になります。手順をお示ししますのでご参考になさってください。
セブン銀行 ATM なら 3 分位で完了します。

- 1 ATM で「各種お手続き」→「マイナンバーカードの健康保険証利用の申込み」とボタンを押してください。
- 2 利用規約をご確認後、マイナンバーカードを ATM に入れてください。
- 3 利用者証明用のパスワードを入力してください。
- 4 カードが返却されるのでお受け取りください。

以上！



セブン銀行 ATM の他、ご自分のスマートフォンや病院窓口のカードリーダーからもお申し込みが可能です。

今年の 12 月以降、健康保険証の新規発行はされなくなると発表されております。受診の際にお困りにならないよう、早めのお手続きをお勧めしています。

※ システムが整備されるまでの間、マイナ受付を行った患者さんにも確認のお声掛けさせていただく場合がございます。ご面倒をおかけしますが、ご了承くださいませようお願いいたします。

令和 6 年度一日平均患者数

(小数点以下第 2 位は四捨五入)

※ 5 月分及び年間累計は 6 月 1 日現在

月別 種別	4月	5月	6月	7月	8月	9月	10月	11月	12月	1月	2月	3月	平均
入院 一般	97.1	100.4											98.8
重心	123.0	123.0											123.0
計	220.1	223.4											221.8

※ 5 月分及び年間累計は 6 月 1 日現在

月別	4月	5月	6月	7月	8月	9月	10月	11月	12月	1月	2月	3月	平均
外来	256.1	249.2											252.7

国立病院機構甲府病院 外来医師担当表

2024年6月1日現在

Table with columns for days of the week (月, 火, 水, 木, 金) and rows for various medical departments (消化器内科, 消化器外科, 内科, etc.) listing attending physicians.

- 受付時間 初診/午前8時30分～午前11時00分 再診/午前8時20分～午前11時00分 (再診で予約を取られている方は予約時間まで)
(※水曜日午後呼吸器内科の受付時間は13:00～15:00です(診察13:00～16:00))
●各科診療の予約状況により、初診及び予約外再診の方の外来診療をお受けできない場合があります。泌尿器科の初診の受付はありません。

※右記のものについては事前の ●小児科 専門外来 ●毎月第4金曜日午後 外来糖尿病教室 ●出生前遺伝カウンセリング外来
予約が必要となります。 ●乳児健診 毎週火・金曜日 ●予防接種(小児科) 毎週木曜日

助産師・看護師による専門外来のご案内

- 母乳外来(月～金曜日) ●フットケア(開催曜日はお問い合わせください) ●育児相談(月～金曜日)(※事前の電話予約をお願いいたします)

特殊外来ご案内

●「物忘れ外来」については、脳神経外科(月・火・木・金曜日)で行っています。(物忘れ外来の初回受診時は、紹介状が必要です。紹介状がない場合は、外来診療をお受けできない場合があります)ご家族が「忘れることが多い」と気づいたら、受診されることをお勧めします。

作品募集

「てんじん」に掲載する写真等の作品を募集しています。
■宛先 国立病院機構甲府病院 経営企画室 金子
e-mail:kaneko.yoji.va@mail.hosp.go.jp

2024年度職員採用試験案内

Table with 2 columns: 看護師・助産師・看護助手の採用試験(パート)は随時行っています。 and 申し込み方法 ※下記の電話番号に(平日8:30～17:15)直接ご連絡下さい。
連絡先 国立病院機構甲府病院 庶務係長 TEL:055-253-6131 FAX:055-251-5597

編集後記

梅雨を目前に気温変化の激しい天候が続いており、体調を崩しやすい時期となりました。
最近は、体づくりやリフレッシュ目的で夜散歩しています。夜風にあたりながらの散歩は気持ちのよいものです。季節の変化を感じたり、今まで知らなかったお店を発見したり…楽しみ方は様々です!皆様も一緒に夜散歩いかがですか?
(編集委員K・R)